

JELMAGYARÁZAT

MEGLEVO	TERVEZETT	Leírás
		Közigazgatási határ
		Belterület határ
TERÜLETFELHASZNÁLÁSI MÓDOK		
Beépítésre szánt területek		
		Falusias lakóterület
		Településközpont terület
		Intézmény terület
		Kereskedelmi, szolgáltató terület
		Egyéb ipari terület
		Üdülőházas terület
		Hétfélig házas terület
		Különleges terület - sportterület
		Különleges terület - strand terület
		Különleges terület - kikötő terület
		Különleges terület - kemping terület
		Különleges terület - borgazdasági terület
		Különleges terület - turisztikai terület
		Különleges terület - honvédelmi terület
		Különleges terület - mezőgazdasági üzemi terület
Beépítésre nem szánt területek		
		Zöldterület (közkert)
		Védelmi célú erdőterület
		Gazdasági célú erdőterület
		Általános mezőgazdasági terület - szántó
		Általános mezőgazdasági terület - szőlő
		Általános mezőgazdasági terület - gyepek
		Kertes mezőgazdasági terület
		Vizgazdálkodási terület - tömreden kívüli terület
		Vizgazdálkodási terület tömeder
		Különleges beépítésre nem szánt terület - természet
		Különleges beépítésre nem szánt terület - turisztikai terület
		Különleges beépítésre nem szánt terület - közösségi kert
		Különleges beépítésre nem szánt terület - villa
		Különleges beépítésre nem szánt terület - honvédelmi terület - gazdasági erdőterület
		Különleges beépítésre nem szánt terület - kertészet
		Közüti közlekedési terület
		Kötőpályás közlekedési terület

MEGLEVO	TERVEZETT	Leírás
		Műemlék
		Műemléki környezet határa
		Régészeti terület
Táj- és természetvédelem		
		Ex lege védett természeti érték (forrás, barlang)
		Natura 2000 terület
		Országos Ökológiai Hálózat - Magterület
		Országos jelentőségű természetvédelmi terület
		Balaton-felvidéki Nemzeti Park területe
		Tájképvédelmi terület
		Fasor
		Helyi jelentőségű természetvédelmi terület
Közlekedés- és közműterület		
		I. rendű főút
		Országos mellékút
		gyűjtőút
		kerékpárút
		gyalogút, parti sétány
		fontosabb csomópont
		szintben vasúti csomópont
		külön szintű vasúti csomópont
		vasútállomás, megállóhely
		parkolófelület
		vasútvonal
		meglévő vízátemelő
		Távközlési antenna
		Víznyelő
		Víznyelő belső hidrogeológiai védőterülete
		Víznyelő külső hidrogeológiai védőterülete
		Víznyelő "A" hidrogeológiai védőterülete
		Víznyelő "B" hidrogeológiai védőterülete
Egyéb településszerkezeti elemek		
		Nyílt karsztos terület és határa
		Vízterelőzónák kitett terület övezete
		Felszíni vízminőség-védelmi terület övezete
		Erdőtelepítésre alkalmas terület övezete
		Nádas
		Geodéziailag nem bémért, meglévő épület Alapterkép szereplő, lebontott épület
		A vízpart-rehabilitációs szabályozási követelményekkel érintett terület határa
		Hajózási, sport és idegenforgalmi célú kikötők létesítésére felhasználható partszakasz Strandolásra alkalmas partszakasz
		Meglévő hajóállomás
		Meglévő, engedéllyel rendelkező víztorlaskötő
		Zöldterületen elhelyezhető építmények számára kijelölt terület
		Beépítetlenül megőrzendő parti területsáv
		Tervezett, új szabályozási partvonal/
		Megszűnő, korábbi jogi partvonal
		Telek közhasználat előtt el nem zárható területe
		Engedély nélkül létesült, megszüntetendő feltöltés
		Tömredben megtartható feltöltés, móló
		Megőrzendő természetes partvonal
		Módosítás területi hatálya

A terv az állami alapadatok felhasználásával készült.

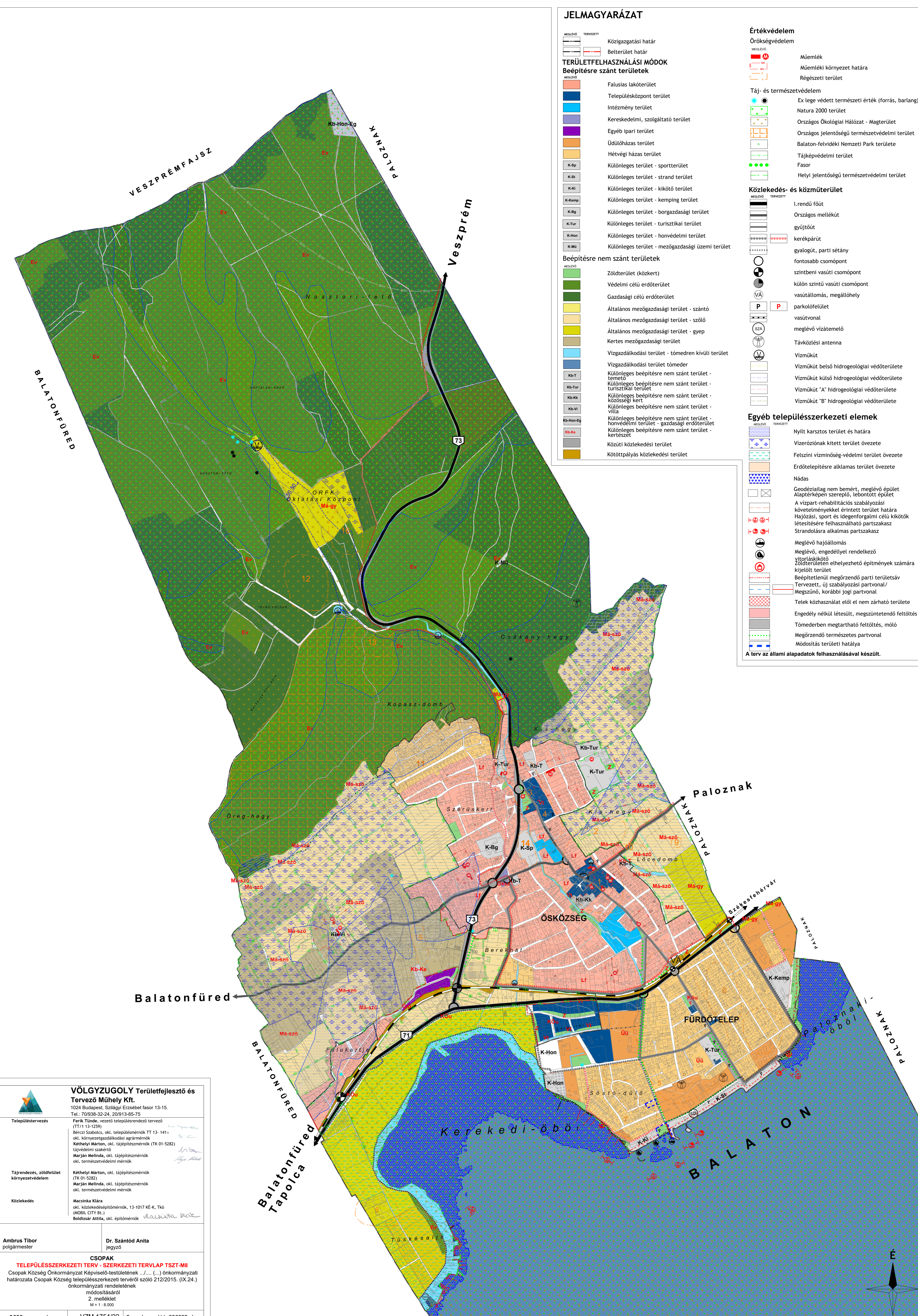

VÖLGYZUGOLY Területfejlesztő és Tervező Műhely Kft.
 1024 Budapest, Szilágyi Erzsébet fasor 13-15.
 Tel.: 70/936-32-24, 20/913-85-75

Településtervezés
 Ferik Tünde, vezető településrendező tervező (TT/1-13-12/19)
 Bérczi Szabolcs, okl. településmérnök TT 13-14/1 okl. környezetgazdálkodási agrármérnök Kéthelyi Márton, okl. tájépítésmérnök (TK 01-5282) tájvédelmi szakértő Marján Melinda, okl. tájépítésmérnök okl. természetvédelmi mérnök

Tájrendezés, zöldfelület környezetvédelem
 Kéthelyi Márton, okl. tájépítésmérnök (TK 01-5282) Marján Melinda, okl. tájépítésmérnök okl. természetvédelmi mérnök

Közlekedés
 Macsinka Klára okl. közlekedésképzőmérnök, 13-1017 KE-K, TK6 (MOBIL CITY Rt.) Boldizsár Attila, okl. építőmérnök

Ambrus Tibor polgármester
Dr. Szántó Anita jegyző

CSOPAK
TELEPÜLÉSSZERKEZETI TERV - SZERKEZETI TERVLAP TSZT-M8
 Csopak Község Önkormányzat Képviselő-testületének .../.../... önkormányzati határozata Csopak Község településszerkezeti tervéről szóló 212/2015. (IX.24.) önkormányzati rendeletének módosításáról
 2. melléklet
 M = 1 : 8.000

2022. november | VZM 1754/22 | Csopak_mod11_220922.dwg

