

Csopak Község 21/2017. (XII.21.) önkormányzati rendelethez

MELLÉKLETEK	25
1. melléklet: A település helyi védett értékeinek jegyzéke	25
1.1. fejezet: Helyi védett értékek lajstroma	25
1.2. fejezet: Térképi lehatárolások	31
2. melléklet A településképi szempontból meghatározó területek meghatározása és lehatárolása	34
2.1. fejezet A településképi szempontból meghatározó területek meghatározása	34
2.2. fejezet Védett területek és településképi szempontból meghatározó területek lehatárolása (térkép)	34
2.3. fejezet: Településképi szempontból meghatározó, eltérő karakterű területek területi építészeti követelményei	35
3. melléklet Nyomtatványok	36
3.1. Nyomtatvány településképi szakmai konzultáció emlékeztető	36
3.2. Nyomtatvány településképi véleményezési eljárás kérelem	37
3.3. Nyomtatvány településképi bejelentési eljárás kérelem	38
ALÁTÁMASZTÓ DOKUMENTUMOK	39
1. függelék Településképi Arculati Kézikönyv (külön dokumentálva)	40
2. függelék Értékvizsgálat – értékleltár (külön dokumentálva)	40
3. függelék Településképi szempontból kiemelt területek jegyzéke és lehatárolása	40
3.1. Országos örökségvédelem értékei	40
3.2. Régészeti lelőhelyek	41
3.3. Védett természetvédelemlési területek	42
3.4. Településképi szempontból kiemelt területek lehatárolása (térkép 1-5.)	44
4. függelék: Növények telepítéséről, fenntartásáról és egyes fajok ellen való védekezésről	49
4.1. fejezet: Tájjelleg megtartására alkalmas növényfajok listája, a Balaton-felvidéken általában javasolt, honos növényzet (új beültetéseknel alkalmazandó!)	49
4.2. fejezet: Az idegenhonos inváziós fajok	52
4.3. fejezet: A NATURA 2000 gyepterületek	53
4.4. fejezet: A növényvédelmi tevékenységről	53
4.5. fejezet: Javasolt ültetési távolság	54

1. melléklet a 21/2017. (XII.21.) önkormányzati rendelethez

1. melléklet: A település helyi védett értékeinek jegyzéke

1.1. fejezet: Helyi védett értékek lajstroma

Történeti településmag helyi örökségvédett területe (településszerkezeti szövet és karakter védelem)

Veszprémi út – Kisfaludy u.- Fenyves u. – Kossuth u.-i telkek hrsz szerint:

12-16, 29/1, 30/2, 31, 32/1, 32/3, 35-38, 40, 41, 44-60, 62-66, 96-101, 107-115, 117-119, 121-126, 965, 966, 973, 975-977, 1007, 1009, 1010, 1012-1014, 1023, 1025-1029, 1031-1039, 1045, 1050/3-4, 1053, 1059, 1063/3-4, 1066, 1068, 1070-1073, 1077-1080, 1104, 1106-7, 1109, 1110/2, 1162, 1168-1139-40, 1141/2, 1143/1-2, 1145/2-3, 1146, 1148, 1149/1-2, 1151-1160, 1161/1, 1161/3-5, 1177, 1179, 1181/5, 1187, 1190/1-2, 1191-1200, 1211/1, 1214-6, 1219-21, 1224/6, 1227/1, 1228, 0112/14, 0112/16

Csopaki-szőlők területe (természeti védelem)

Balatonfüred közigazgatási határ- Péterhegyi u.- Erdőalja utca –Öreghegyi utca közötti terület

1721, 1726, 1735, 1737, 1738, 1739/1, 1745/3, 1743, 1744, 1748/1, 1756, 1757, 1760, 1763, 1764/1, 1764/2,, 1764/3, 1765/3, 1765/4, 1766, 1767, 1768

Erdőalja utca - Péterhegyi utca – Petrányi pincéhez vezető út - Öreghegyi utca közötti terület

0129/9, -/10, -/11, -/12, -/14, -/7, -/2, -/17, -/38, -/37, -/16, -/19, -/20, -/21, -/22, -/23, -/34

Petrányi pincéhez vezető út -Péterhegyi utca - Csupak belterületi határ - Öreghegyi utca közötti terület

0131/16, -/15, -/14, -/13, -/12, -/11, -/10, -/9, -/6, -/5, -/27, -/29, -/30, -/31, -/32, -/33, -/34, -/37, -/38, -/39, -/42, -/41, -/40, -/36, -/35, -/43, -/44, 0131/2

Péterhegyi utca déli felén Csupak belterületi határ- Homokbánya utca - Péterhegyi utca - Koralevics pince mellett a Szeder utca irányába haladó, 1872 hrsz-ú út - Szerűskert utca közötti terület

0248/24, -/25, -/26, -/27, -/28, -/29, -/30, -/31, -/16, -, -/32, -/33, -/44, 45, -/46, -/47, -/73, -/74, -/57, -/35, -/37, -/38, -/36, -/40, -/41, -/42, -/58, -/59, -/60, -/61, -/62, -/63, -/64, -/65

Balatonfüred közigazgatási határ - Péterhegyi utca –Istenfia utca - Füredi utca közötti terület

1803, 1804, 1805/2, 1805/3, 1805/4, 1807, 1808/1, 1808, 1808/2, 1805/6, 1809, 1810, 1800, 1796/5, 1796/4, 1796/3, 1795

Istenfia utca - Péterhegyi utca -Venyige utca- Füredi utca közötti terület

1792, 1791, 1790, 1789, 1788, 1787, 1786, 1814, 1813

Péterhegyi utca - Venyige utca - Füredi utca –Budai utca közötti terület

1784, 1783, 1782, 1781, 1780, 1779, 1775, 1776/3, 1776/5, 1777, 1772, 1820, 1821, 1823, 1824, 1825, 1826, 1831/2, 1831/3, 1831/4, 1831/5, 1831/11, 1831/10, 1831/9, 1831/8, 1831/12, 1831/13, 1831/14, 1831/16, 1830/2, 1831/20, 1831/19, 1831/18, 1830/1, 1829, 1831/21, 1831/23, 1831/24

Péterhegyi utca –Budai utca –Füredi utca - Nagykúti utca közötti terület

1838, 1839/1, 1839/2, 1840, 1841, 1842, 1844, 1853/4, 1853/5, 1853/6, 1853/7, 1858/1, 1858/2,1857, 1856, 1855, 1854, 1831/27, 1831/26

Falukertje utca – Nádaskút északi része

0250/15, -/16, -/17, -/18, -/19, -/13, -/12, -/11, -/10, -9, -/8, 0170/63, 0170/62

Vasút – 73-as főúttól keletre fekvő terület

0181/17, -/18, -/19, -/20, -/21, -/22, -/23, -/24, -/25, -/26, -/27, -/28, -/29, -/30, -/31, -/32, -/33, -/34, -/35, -/36, -/37, -/38, -/39, -/40, -/41, 0181/12, -/13, -/14, -/15, -/16, -/5, -/6, -/7, -/8, 0193/9, 0193/5, 0193/4, 0193/1

Vasút – 71-es főút- 73-as főúttól keletre fekvő terület

0197/2, 0197/11, 0197/12, 0197/13, 0197/14, 0197/15, 0197/16, 0197/17, 0197/18

Csákányhegy

1609/1,1608, 1608/1, 1606/1, 1606/2, 1605, 1604,1469, 1468, 1467, -66, -65, -64, -63, -61/1, -61/2, -60, -59, -58, -57, -56, -55, -54, -53, -52, -51, -50, -49, -48, -47, -46, -45, -44, -43, -42, -41, 1440, 1439, 1438, 1437, 1435, 1434, 1433, 1432, 1428/2, 1428/1,1426, 1425, 1424, 1423, 1408, 1409, 1412, 1416, 1406, 1405, 1402, 0247/4, -/5, -/6, -/7, -/8, -/9, -/10, -/11, -/14, 0246/6, -/10, -/11, -/12, -/14, -/16, -/17

Petőfi utca északi oldala

030/5, -/6, -/7, -/8, -/9, -/10, -/11

Petőfi utca déli oldala

028/11, 028/10, -/9, -/8, -/7, -/6, -/25, -/24, -/23, -/21, -/20, -/19, -/18, -/17, -/16, -/15, -/14, -/13, 028/10, 024/1 , 024/5, 024/4, -/3, -/2, -/1, -/13, -/9, -/10, -/11, 021/12, 020/3, -/4, -/5, -/6, 018/6, -/7, -/9

Lócedomb

014/9, -/10, -/11, -/12, -/13, 08/1, -/2, 04/1, 012/6, -/7, -/4, -/5, -/8

Helyi védett kertek területe

Ranolder Kastély (volt Növényvédelmi és Agrokémiai Állomás) parkja: 031/1-2 hrsz

Helyi védett egyedi épületek

sorszám	Az építmény, térelem megnevezése	Helyrajzi száma
1.	Bene dülő 1/ lakóház	2004
2.	Berekháti u/ 29/ pince, présház	898
3.	Berekháti u/ 35/ pince, présház	910/1
4.	Berekháti u/ 59/ pince, présház	935
5.	Csákányhegyi u. 22. gazdasági épület	1477/2
6.	Dózsa György u/ 1/ lakóház	97
7.	Dózsa György u/ 7/ lakóház	100
8.	Dózsa György u/ 9/ lakóház	101
9.	Fenyves u/ 7/ lakóház	1194
10.	Fenyves u/ 17/ lakóház	1185
11.	Fenyves u/ 20/ lakóház	1225
12.	Fenyves u/ 22/ lakóház	1226
13.	Fenyves u/ 24/ lakóház	1227/1
14.	Füredi u/ 18/ lakóház (Kollarits-ház)	870
15.	Füredi u/ 40/ üdülő, étterem, konyha (Volt Közti üdülő (előtte/ Switovsky - Csécsi Nagy Miklós- Kopácsi villa)/	2046
16.	Füredi u/ 53/ lakóház (Ördögös kastély)	2463

sorszám	Az építmény, térelem megnevezése	Helyrajzi száma
17.	Füredi u /109/ vendégház (Abaffy villa)	1816
18.	Homokbánya u. gazdasági épület	0131/2
19.	Homokbánya u. pince	0131/2
20.	Kisfaludy u/ 4/ lakóház	1199
21.	Kisfaludy u/ 5/ lakóház	1143/2
22.	Kisfaludy u/ 6 lakóház	1196
23.	Kisfaludy u/ 8/ lakóház	1193
24.	Kisfaludy u/ 10/ lakóház	1192/2
25.	Kisfaludy u/ 12/ lakóház	1191
26.	Kisfaludy u/ 18/ Falumúzeum (Plul-malom műemlék melletti volt molnárlak)	1177
27.	Kishegyi u. gazdasági épület	1436
28.	Kossuth u/ 15/ pince (Református Egyház Aligvári)	155/6
29.	Kossuth u/ 16/ irodaépület (Balatoni Nemzeti Park, volt Angolkisasszonyok nyaralója)	951/1
30.	Kossuth u/ 32/ lakóház	958
31.	Kossuth u. 41. lakóház	126
32.	Kossuth u/ 42/ lakóház	959/8
33.	Kossuth u/ 43/ lakóház	124
34.	Kossuth u/ 44/ lakóház	965
35.	Kossuth u/ 46/ lakóház	973
36.	Kossuth u/ 47/ lakóház	122
37.	Kossuth u/ 48/ lakóház	975
38.	Kossuth u/ 49/ lakóház	121
39.	Kossuth u/ 50/ lakóház	976
40.	Kossuth u/ 51/ lakóház	119
41.	Kossuth u/ 52/ lakóház	977
42.	Kossuth u/ 53/ Közösségi ház	118
43.	Kossuth u/ 55/ lakóház	64
44.	Kossuth u/ 56/ lakóház	1009
45.	Kossuth u/ 57/ lakóház	63
46.	Kossuth u/ 59/ lakóház	62/2
47.	Kossuth u/ 70/ lakóház	1029
48.	Kossuth u. 72. lakóház	1028
49.	Kossuth u. 78. lakóház	1035
50.	Kossuth u. 81 volt posta	49
51.	Kossuth u/ 82/ lakóház	1036
52.	Kossuth u/ 86/ lakóház	1037
53.	Kossuth u/ 88/ lakóház	1044
54.	Kossuth u/ 92/ lakóház	1045
55.	Kossuth u/ 96/ lakóház	1050/4
56.	Kossuth u/ 99/ lakóház	36

sorszám	Az építmény, térelem megnevezése	Helyrajzi száma
57.	Kossuth u/ 100/ lakóház	1053
58.	Kossuth u/ 101/ lakóház	35
59.	Kossuth u/ 102/ Katolikus templom, Harangláb	1059
60.	Kossuth u/ 103/a lakóház	32/1
61.	Kossuth u/ 105/ lakóház	31
62.	Kossuth u/ 107/ lakóház	30/2
63.	Kossuth u/ 109/ lakóház	29/1
64.	Kossuth u/ 118/ lakóház	1079
65.	Malom Csárda (Csák-malom)	0112/16
66.	Nádaskúti u 9/ présház pincével	0170/12
67.	Óbor u/ 2/ pince, présház	829/2
68.	Óbor u/ 8/ pince (Református Egyház)	826
69.	Palóznaki u/ 2/ lakóház	65
70.	Palóznaki u/ 11/a lakóház	113
71.	Palóznaki u/11/b lakóház	112
72.	Palóznaki u/ 21/ lakóház	96
73.	Sáner János u/ 1 pince -présház	1300
74.	Veszprémi út 12.	14
75.	Veszprémi u/ 11/ lakóház	1159
76.	Veszprémi u/ 13/ lakóház	1157
77.	Veszprémi u/ 15/ lakóház	1154, 1155, 1156
78.	Veszprémi u/ 17/ lakóház	1153
79.	Veszprémi u/ 21/ lakóház	1151/2
80.	Veszprémi u/ 29/ lakóház	1142

Helyi védett építmények, térelemek

sorszám	Az építmény, térelem megnevezése	Helyrajzi száma
81.	Kereszt- Füredi u/ 73-as u/ kereszteződés,	0153
82.	Kereszt- Kishegyi úti temető	5,10
83.	Kereszt- Kossuth utca	1110/2
84.	Kereszt- Paloznaki út	015
85.	Kereszt- Paloznaki úti temető	75
86.	Kishegyi úti temető	5,8,10
87.	Paloznaki úton terméskő támfal	015
88.	Prés a Csonkatoronynál	1109
89.	MÁV állomás épülete és gőzmozdony	163/6
90.	Zsidótemető	049/32
91.	Szent József forrás szénsavas kút	696/3
92.	István és Gizella díszkút	467/1
93.	Szent Donát szobor	951/9

HATÁLYÁT VESZÍTŐ HELYI EGYEDI VÉDETTÉG 2017.

sorszám	Az épület címe, megnevezése	Helyrajzi száma
01.	Csákányhegyi u/ 18/ pince, présház	1476
02.	Fenyves u/ 3/ lakóház	1197
03.	Fenyves u/ 1/ lakóház	1198
04.	Fenyves u/ 5/ lakóház	1195
05.	Fenyves u/ 9/ lakóház	1192/1
06.	Fenyves u/ 11/ lakóház	1190/1
07.	Fenyves u/ 16-18/ lakóház	1224
08.	Fenyves u/ 26/ lakóház	1228
09.	Fenyves u/ 30/ lakóház	1232/6
010.	Kisfaludy u/ 9/ lakóház	1145/3
011.	Homokbánya u/ 46/ pince présház	0248/54
012.	Kisfaludy u/ 2/ lakóház	1200
013.	Kisfaludy u/ 12/A lakóház	1190/2
014.	Kisfaludy u/ 20/ hétvégi ház	1176
015.	Kossuth u/ 45/ lakóház	123
016.	Kossuth u/ 61/ lakóház	62/1
017.	Kossuth u/ 66/ lakóház	1027
018.	Levendula u/ 1/ lakóház	1233
019.	Levendula u/ 2/ lakóház	1234
020.	Öreghegyi u/ 1/ lakóház	1223
021.	Öreghegyi u/ 5/ lakóház	1227/3
022.	Öreghegyi u/ 7/ lakóház	1227/2
023.	Öreghegyi u/ 9/ lakóház	1229
024.	Öreghegyi u/ 11/ lakóház	1230
025.	Öreghegyi u/ 15/ lakóház	1232/5
026.	Öreghegyi u/ 17/ lakóház	1232/4
027.	Öreghegyi u/ 19/ lakóház	1232/3
028.	Palóznaki u/ 6/ lakóház	68/2
029.	Szeprente u. 9.	0170/64
030.	Szőlőskert u/ 13/ pince, présház	793/2
031.	Veszprémi u/ 7/ lakóház	1161/1
032.	Veszprémi u/ 5/ lakóház	1161/2
033.	Veszprémi u/ 9/ lakóház	1160
034.	Veszprémi u/ 19/ lakóház	1152
035.	Veszprémi u/ 23/A lakóház	1149/1
036.	Veszprémi u/ 23/B lakóház	1149/2
037.	Veszprémi u/ 25/ lakóház	1148
038.	Veszprémi u/ 27/ lakóház	1145/2

1.2. fejezet: Térképi lehatárolások

1.2.1 Történeti településmag helyi védett területe (településszerkezeti szövet és karakter védelem)

ÁTNÉZETI TÉRKÉP

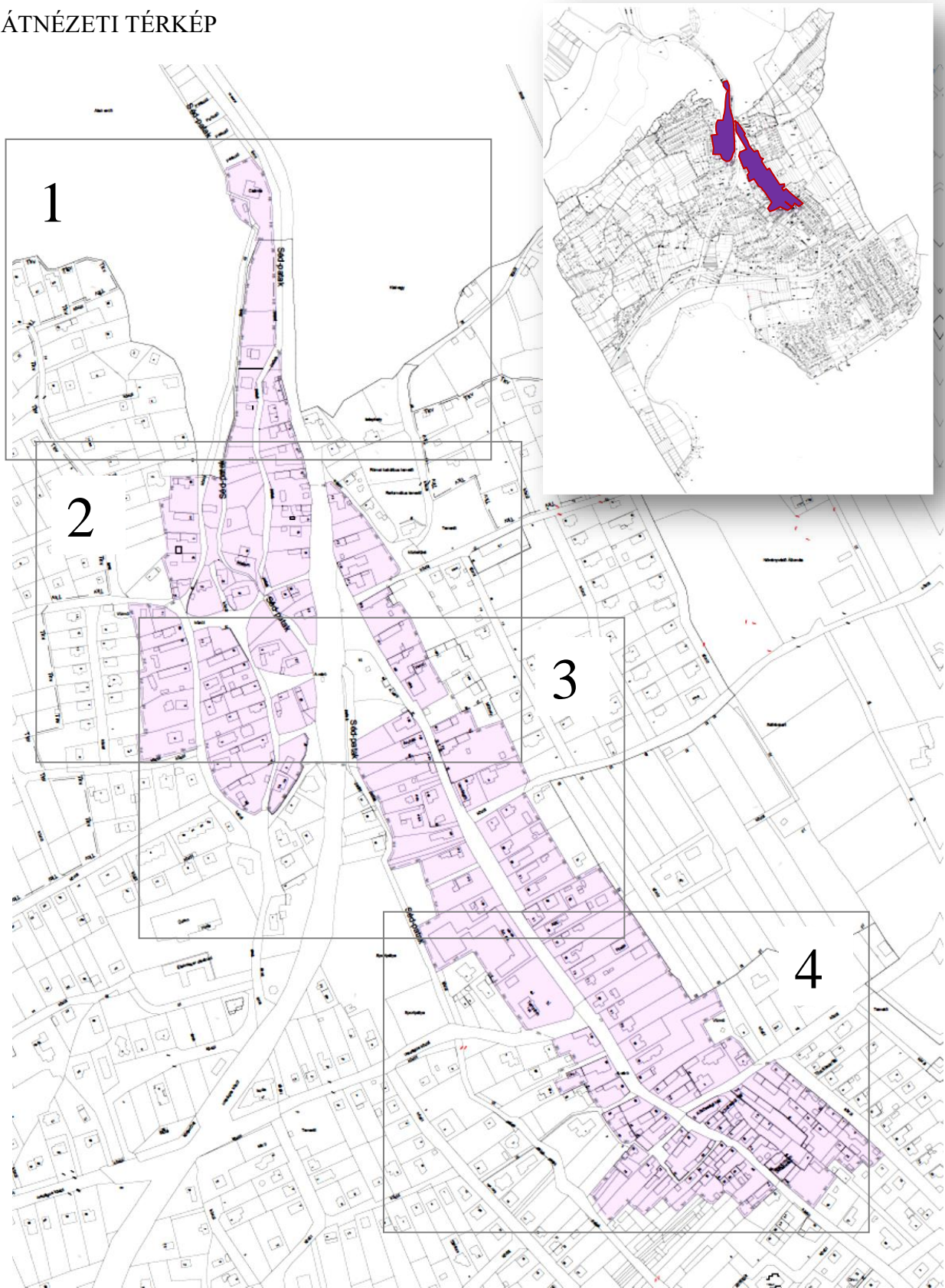

1. SZELVÉNY



2. SZELVÉNY



2. melléklet A településképi szempontból meghatározó területek meghatározása és lehatárolása

2.1. fejezet A településképi szempontból meghatározó területek meghatározása

2.1.1. településképi szempontból meghatározó területek, egyben a sajátos építmények elhelyezésére nem alkalmas területek:

1. történeti településmag zóna
2. tipikus lakó- és üdülőzóna
3. szőlőhegy és kiskertes zóna
4. fürdőtelepi üdülőzóna
5. vízparti zóna
6. üzemi zóna
7. fejlesztési zóna
8. egyéb beépítetlen mezőgazdasági zóna

2.1.2. településképi szempontból egyéb terület, egyben a sajátos építmények elhelyezésére alkalmas területet:

1. egyéb beépítetlen erdő zóna

2.2. fejezet Védett területek és településképi szempontból meghatározó területek lehatárolása (térkép)

2.3. fejezet: Reklám elhelyezésére megengedett terület lehatárolása (térkép)

2.3. fejezet: Településképi szempontból meghatározó, eltérő karakterű területek területi építészeti követelményei

	A	B	C	D	E	F	G	H	I
1.	JELLEMZŐK	MEGHATÁROZÓ TERÜLETEK							
2.		történeti településmag zóna (helyi védett)	típusos lakó- és üdülőzóna	szőlőhegy és kiskertes zóna	fürdőtelepi üdülőzóna	vízparti zóna	üzemi zóna	fejlesztési zóna	egyéb beépítetlen mezőgazdasági zóna
3.	a beépítés telepítési módja	Illeszkedve az utcakép épületeinek kialakult beépítési módjához szabadonálló vagy oldalhatáron álló. Az építési hely a kialakult beépítési módhoz igazodó, a telepítési távolság betartásával.		szabadonálló					-
4.	a beépítés jellemző szintszáma	fsz, fsz + tetőtér	fsz + 1-3 építési szint	max. 2 építési szint, kivéve a technológiai toronyszerű építmények	fsz, fsz + tetőtér		-		
5.	kerti építmények, műtárgyak	építési helyen belül elhelyezhetőek				nem helyezhetőek el			
6.	kerítés kialakítása	tömör kőkerítés is lehet	csak nyitott, áttört mezőkkel						
7.	kerítés jellemző magassága	szemmagasság (1,50-1,80 m)							
8.	közterület alakítási terv készítendő	-	kötelező					-	

3. melléklet Nyomtatványok

Iktató szám:

**3.1. Nyomtatvány
településképi szakmai konzultáció emlékeztető**

Készült: dátum: hely: önkormányzati hivatala

Jelen vannak:

.....

Tárgy:

Előadott tervezői javaslatok:.....

.....

.....

.....

.....

Tervek csatolva: igen nem

Főépítész¹ / Polgármester¹ nyilatkozata

.....

.....

.....

.....

.....

.....

.....

aláírások:

ügyfél

ügyfél

.....

főépítész

polgármester

¹ Megjegyzés: A fentiekben rögzített nyilatkozatok kötik a települési önkormányzatot további településképi eljárások során.

Iktató szám:

**3.2. Nyomtatvány
településképi véleményezési eljárás kérelem**

Kérelmező(k) neve:

.....

lakcíme:

.....

elérhetősége (telefon és e-mail):

Kérelmező neve, jogcíme (aláhúzendő): építtető tulajdonos tervező megbízott

az építési tevékenységgel érintett ingatlan **helyrajzi száma**:

címe:utca.....hsz.

Építési tevékenység rövid ismertetése:

.....

.....

A kérelem tárgyában korábban született engedélyek, vélemények száma, kelte:

.....

A benyújtandó építészeti-műszaki tervdokumentáció tartalma:

- műszaki leírás (és/vagy technológiai leírás)
- helyszínrajz
 - a tervezéssel érintett, valamint a szomszédos telkeken álló építmények,
 - a terepviszonyok és a be nem épített területek kialakításának ábrázolásával,
 - az érintett közterület adottságainak, berendezéseinek, műtárgyainak és növényzetének ábrázolásával
 - a szomszédos építménytetők felülnézeti ábrázolása.
- az épület működését és tömegalakítását meghatározó jellemző szintek alaprajza,
- a megértéshez szükséges metszetek,
- valamennyi homlokzat,
- utcakép,
- látványterv vagy modellfotó,
- fotódokumentáció a tervezési területről és környezetről.

.....év hónap

.....
kérelmező(k)

Iktató szám:

3.3. Nyomtatvány településképi bejelentési eljárás kérelem

Kérelmező(k) neve:

.....

lakcíme:

.....

elérhetősége (telefon és e-mail):

Kérelmező neve, jogcíme (aláhúzendő): építető tulajdonos tervező megbízott

az építési tevékenységgel érintett ingatlan **helyrajzi száma**:

címe:utca.....hsz.

A kérelmezett tevékenység² rövid ismertetése:

.....

.....

Korábban született engedélyek, vélemények, emlékeztetők száma, kelte (másolatot mellékelni is kell):

.....

A benyújtandó egyszerűsített műszaki dokumentáció tartalma:

- | | | | | | | | | |
|-----------------------------|---|--|--|--|--|--|--|--|
| <u>építési munkákhoz</u> | <ul style="list-style-type: none">• műszaki leírás: rendeltetés, forma, anyag, méretek, szín stb. leírással• helyszínrajz, alaprajz, a megértéshez szükséges metszetek,• homlokzatok, nézetek (színkóddal)• utcakép vagy fotó / látványterv vagy fotó, | <table border="1"><tr><td> </td></tr><tr><td> </td></tr><tr><td> </td></tr><tr><td> </td></tr><tr><td> </td></tr><tr><td> </td></tr></table> | | | | | | |
| | | | | | | | | |
| | | | | | | | | |
| | | | | | | | | |
| | | | | | | | | |
| | | | | | | | | |
| | | | | | | | | |
| <u>reklámelhelyezéshez</u> | <ul style="list-style-type: none">• műszaki leírás: rendeltetés, forma, anyag, méretek, szín stb. leírással• látványterv vagy fénykép | | | | | | | |
| <u>rendeltetésváltáshoz</u> | <ul style="list-style-type: none">• tulajdoni lap másolat, alaprajz, külső fénykép• helyszínrajz, gépjármű elhelyezés igazolása• üzletnél technológiai terv, leírás | | | | | | | |

.....év hónap

.....
kérelmező(k)

² hatósági engedélyt nem igénylő építési (megnevezve), reklámelhelyezési tevékenységre, és rendeltetésváltáshoz

ALÁTÁMASZTÓ DOKUMENTUMOK

1.függelék a 21/2017. (XII.21.) önkormányzati rendelethez

1.függelék
Településképi Arculati Kézikönyv (külön dokumentálva)

330/2017. (XII.20.) önkormányzati határozattal elfogadva

2.függelék a 21/2017. (XII.21.) önkormányzati rendelethez

2.függelék
Értékvizsgálat – értékleltár (külön dokumentálva)

331/2017. (XII.20.) önkormányzati határozattal elfogadva

3.függelék a 21/2017. (XII.21.) önkormányzati rendelethez

3.függelék Településképi szempontból kiemelt területek jegyzéke és lehatárolása³

3.1. Országos örökségvédelem értékei

	A	B	C	D	E
Ssz.	Funkció	Cím	Hrsz	Törzs-szám	Műemléki környezet
1.	Budai-villa	Füredi utca 85.	1846/1	5475	1830/2, 1831/12, 1831/13, 1831/14, 1831/16, 1831/17, 1831/18, 1831/19, 1831/20, 1831/25, 1831/26, 1831/27, 1845, 1853/3, 1854
2.	Harangtorony	Kossuth utca 128.	1110/2	5479	15, 16, 18, 29/1, 32/1, 30/2, 31, 162, 1081/1, 1081/4, 1104, 1106, 1107, 1109, 1144, 1111/1, 1142, 1145/2, 1180/2, 1189, 1193
3.	Lakóház	Budai utca	1845	5476	1831/8, 1831/16, 1831/25, 1844/1, 1846/1 1853/3
4.	Lakóház	Kossuth utca 58.	1010	5481	122, 123, 162/3, 1009, 1012, 1026, 1027, 1030
5.	Lakóház	Dózsa György utca 5.	99	9038	80/1, 81/1, 95, 98, 100, 109, 110
6.	Lakóház	Dózsa György utca 3.	98	8649	78/1, 78/2, 79/1, 80/1, 95, 97, 99, 110, 111
7.	Lakóház	Szerúskert utca 45.	1128	5474	0134/1, 1126, 1127/2, 1127/3, 1129, 2490, 2492, 2493, 2497, 2498/1, 2488
8.	Présház	Kossuth utca 27.	140	9039	136, 137/1, 139/1, 141/5, 141/6, 162/3, 951/6, 951/9

³ központi adatszolgáltatás alapján készült

9.	Présház	Füredi utca 27.	1126	5480	1117, 1123, 1125, 1127/1, 1127/2, 1128, 1130/11, 2490
10.	Eőry-villa (présház és pince)	Kishegyi utca 7.	19, 20/1, 21-23	8689	10, 18, 20/9, 20/17, 20/18, 20/27, 20/28, 20/29, 20/30, 20/31, 24, 25/2, 26, 27, 2605, 2606, 2612
11.	Ranolder- kastély	Kishegyi utca 13.	031/1, 031/3- 6	5483	021/12, 021/13, 023, 024/5, 0246/1, 029/2, 030/11, 030/3, 031/2, 034/2, 043, 18, 20/3, 20/7, 20/32, 20/33, 20/34, 20/35, 20/36, 20/37, 20/38, 20/39, 20/40, 2620/3, 2621
12.	Református templom	Paloznaki utca 2.	65	5477	61, 62/2, 63, 64, 66, 74, 112, 113, 117, 118
13.	Szent Miklós templom romjai	Kossuth utca 41.	125	5478	114, 115, 124, 126, 162, 965, 973
14.	Vincellérház	Berekháti utca 54.	778	5484	769/2, 775, 776, 777, 779, 780/2
15.	Vízimalom	Kisfaludy utca	1179 1177	9036	1146, 1147/1, 1147/6, 1149/2, 1150, 1151/1, 1151/2, 1152, 1175, 1176, 1180/1, 1180/2, 1181, 1182, 1183, 1184, 1189, 1190/2

3.2. Régészeti lelőhelyek

	A	B	C
	Lelőhely neve	Hrsz	Azonosító
1.	Kövesdi templomrom	125	7704
2.	Kövesd középkori településrag	- 024/2, 02/5, 028/15-21, 52-71, 74, 7/1, 78/2, 79/1, 80/1- 2, 81/1, 82/1, 95-129, 162/2, 954/1-9, 955, 959, 965- 969, 972-979, 983-993, 999-1000, 1001, 1005-1018, 1021-1046, 1050/4, 1052/1, 1053	7703
3.	Harangtorony, Kossuth u. 128.	1110/2, 1111/1	7702
4.	Csopak középkori településrag	- 6, 7, 8, 10/1, 12-16, 28-47, 20/41-45, 25/2, 1063/3-4, 1065/1, 106-1080, 1104, 1107, 1109, 1180/2, 1148- 1157	sz.n.
5.	Kőkoporsó- domb	159/16, 157/1, 161/1, 163/6, 476/2, 472/6, 476/1, 470, 467/1, 397-399, 401, 402, 406, 407/1, 408/2, 409, 412, 413-414, 417, 420, 421, 422, 426, 428, 430, 431, 434/2, 436, 438, 439, 42, 443, 446, 447, 450-457, 309, 480- 536, 539-558/3, 576/3, 560-575, 735-745, 746/1-2, 762- 763, 712, 716, 717, 718, 719, 729,	7705
6.	Üdülőtelep	277, 279, 281, 283, 285, 287, 288, 291, 292, 304, 316, 319, 320-350, 351/1-3, 418, 421, 42/2,4, 423, 424, 426, 428, 429, 431, 433, 435, 437, 440, 441	7706
7.	Sóstói-domb	579-609, 626-665, 667-670, 672/1, 672/3-4, 673-694	7707
8.	Haraszt-dűlő	02221/50, 02221/3-10, 13-14, 20, 25, 0223/3-4, 0222, 0225/126	7708
9.	Lőcze-domb	08/3-4	7709

	A	B	C
	Lelőhely neve	Hrsz	Azonosító
10.	Temető felett	014/9-13, 72-73, 024/1, 015	7710
11.	Öreg-hegy	174, 176-182, 1223-1299/1-18, 1707/1-4, 1704/1-2, 1705, 1718, 0131/27-49	7711
12.	Nosztori	086	7712
13.	Nosztori kőfejtő	0117/2, 083/3, 0109/1, 0107/1	7713
14.	Sportpálya	1084	35024
15.	Középterv Üdülő	2046, 2047	59011
16.	Nosztori (Nosztre)	069/7/3, 068, 069, 076/5, 077, 078, 079/1, 081	7714

3.3. Védett természetvédelemi területek

Tájképvédelmi terület

1201/4, 1201/16-23, 1201/25-26-29, 1201/31-34, 1201/33-37, 1238-1242/1, 1244, 1245, 1246/3-5, 1246/7-10, 1247/2-3, 1247/6-9, 1248/1-2, 1249/1-4, 1251/2-4, 1252, 1253, 1254/2-4, 1254/10-12, 1255, 1256/1-2, 1257/2, 1257/4-5, 1257/8-11, 1258-87, 1289, 1291, 1292/2, 1292/4, 1293/4-5, 1293/7-14, 1293/16-23, 1293/25, 1294/1-8, 1294/11-16, 1294/18-20, 1295, 1296, 1297/1, 1298, 1299/4-23, 1300, 1704/1, 2601-2605, 2607, 2609-2616, 2619, 2620/1-2, 2620/4

Védett természeti területek

Balaton-felvidéki Nemzeti Park területe (167/2-3, 171, 173/1-2, 177, 0201/6, 0201/8-9, 0201/16, 0202, 0211, 0212/1, 0225/6, 0225/12, 0225/20, 0225/27, 0225/37, 0225/63, 0225/66-75, 0225/78-102, 0225/104-114, 0225/116-127, 0225/129-130)

Balatonfüredi Erdő Természetvédelmi Terület (0102/1, 0117/2, 0117/3, 0117/4, 0117/5)

Natura 2000 területek

Balaton

(HUBF30002)

0201/9, 0225/6, 0225/12, 0225/20, 0225/27, 0225/63, 0225/66, 0225/67, 0225/68, 0225/69, 0225/70, 0225/71, 0225/72, 0225/73, 0225/74, 0225/75, 0225/78, 0225/79, 0225/80, 0225/81, 0225/82, 0225/83, 0225/84, 0225/85, 0225/86, 0225/87, 0225/88, 0225/89, 0225/90, 0225/91, 0225/92, 0225/93, 0225/94, 0225/95, 0225/96, 0225/97, 0225/98, 0225/99, 0225/100, 0225/101, 0225/102, 0225/103, 0225/104, 0225/105, 0225/106, 0225/107, 0225/108, 0225/109, 0225/110, 0225/111, 0225/112, 0225/113, 0225/114, 0225/115, 0225/116, 0225/117, 0225/118, 0225/119, 0225/120, 0225/121, 0225/122, 0225/123, 0225/124, 0225/125, 0225/126, 0225/127, 0225/129, 0225/130, 0226/19, 0226/20

Balatonfüredi-erdő

(HUBF20034)

040, 047, 048, 049/1, 049/2, 049/3, 049/4, 049/5, 049/6, 049/7, 049/8, 049/9, 049/10, 049/11, 049/12, 049/13, 049/14, 049/15, 049/16, 049/17, 049/18, 049/19, 049/20, 049/21, 049/22, 049/23, 049/24, 049/25, 049/26, 049/27, 049/28, 049/29, 049/30, 049/31, 049/32, 050/2, 050/3, 050/5, 050/6, 051/1, 051/3, 051/12, 053, 055/1, 055/2, 056, 057, 058, 059, 060, 061, 062, 063, 064, 071, 072/1, 072/2, 072/3, 073/1, 073/2, 073/3, 073/4, 073/5, 073/6, 073/7, 073/8, 073/9, 073/10, 073/11, 073/12, 073/13, 073/14, 073/15, 073/16, 073/18, 073/19, 074/1, 074/2, 074/3, 074/4, 075/1, 075/2,

075/3, 087/1, 087/2, 087/3, 087/4, 088, 089, 090, 092, 093, 094/1, 094/2, 094/3, 095, 096, 0104, 0105, 0107/2, 0107/4, 0108/2, 0108/3, 0109/1, 0109/2, 0110/1, 0110/4, 0110/5, 0110/6, 0110/7, 0110/8, 0110/9, 0112/4, 0112/5, 0112/6, 0112/7, 0112/8, 0112/9, 0112/10, 0112/11, 0112/12, 0112/14, 0112/15, 0112/16, 0112/17, 0112/18, 0113, 0114/3, 0114/4, 0114/5, 0114/6, 0114/7, 0114/8, 0114/9, 0114/10, 0116/1, 0117/2, 0117/3, 0117/4, 0117/5

Ex lege védett tájértékek

Források:

- a Szent József-forrás a Forrás utcában (F-4400-1260),
- a Nádas-kút a Völgy utcában (F-4400-1285),
- a Bodon-kút a 73-as út keleti oldalán a belterület déli részén (F-4400-1284),
- a Gombás-kút a Nagykúti utcában (F-4400-1294),
- a Nosztori-források a Nosztori-völgyben (F-4400-1426, F-4400-1434)

Barlangok:

- Nosztori-sziklaüreg (4462-20),
- Nosztori-sziklaodú (4462-21),
- Nosztori-völgyi-forrásbarlang (4462-22),
- Csákány-hegyi-barlang (4462-23)

3.4. Településképi szempontból kiemelt területek lehatárolása (térkép 1-5.)

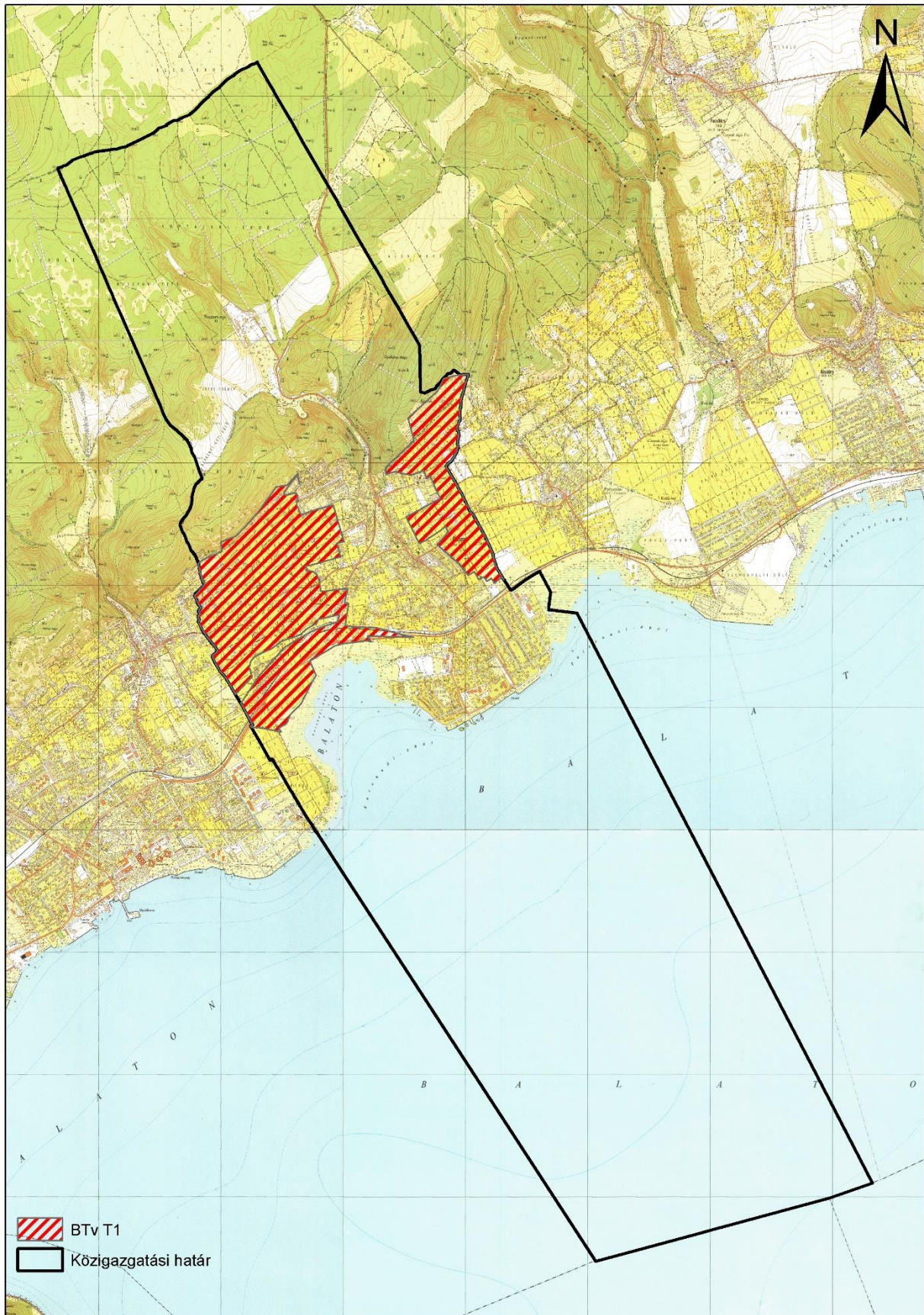

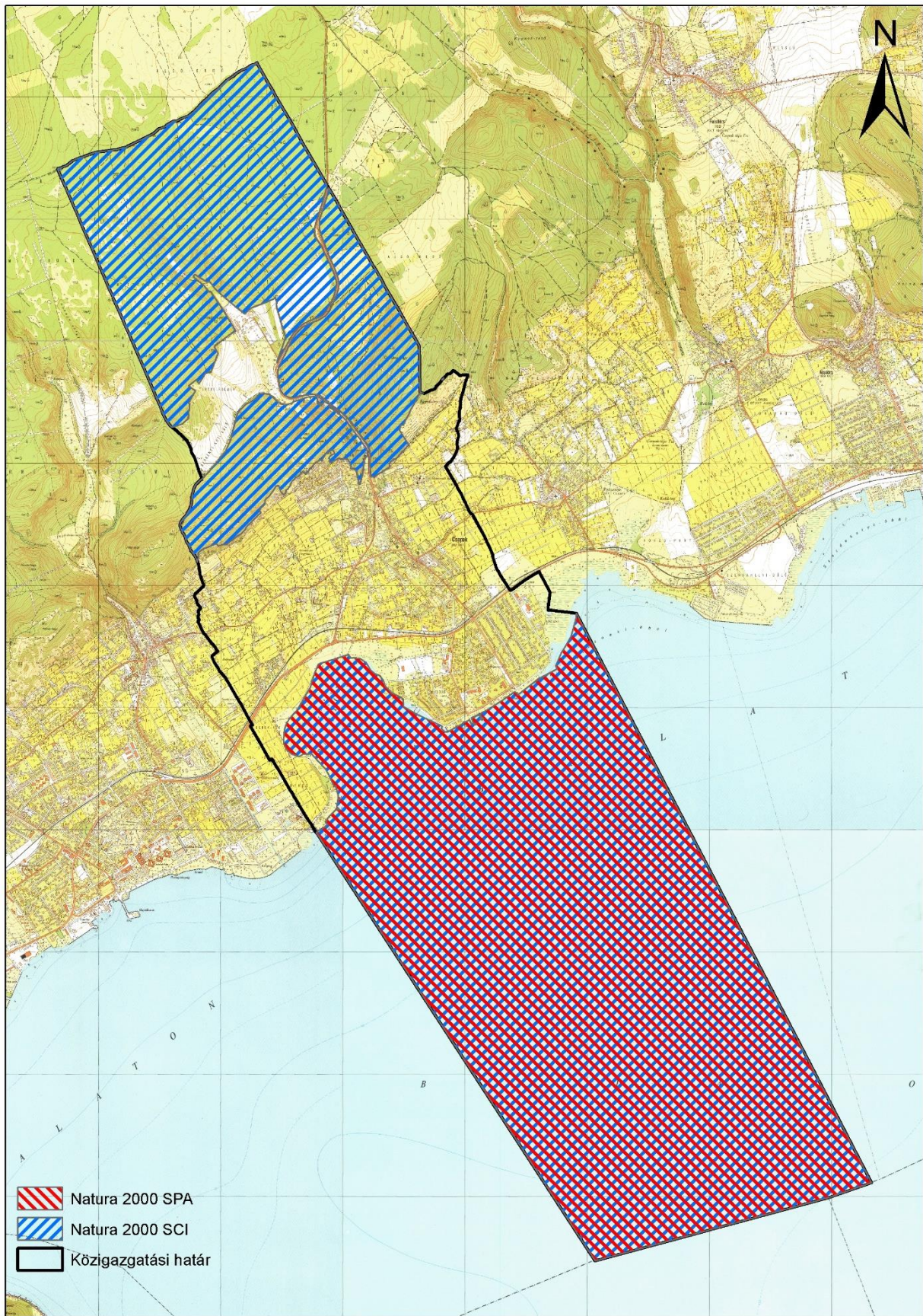

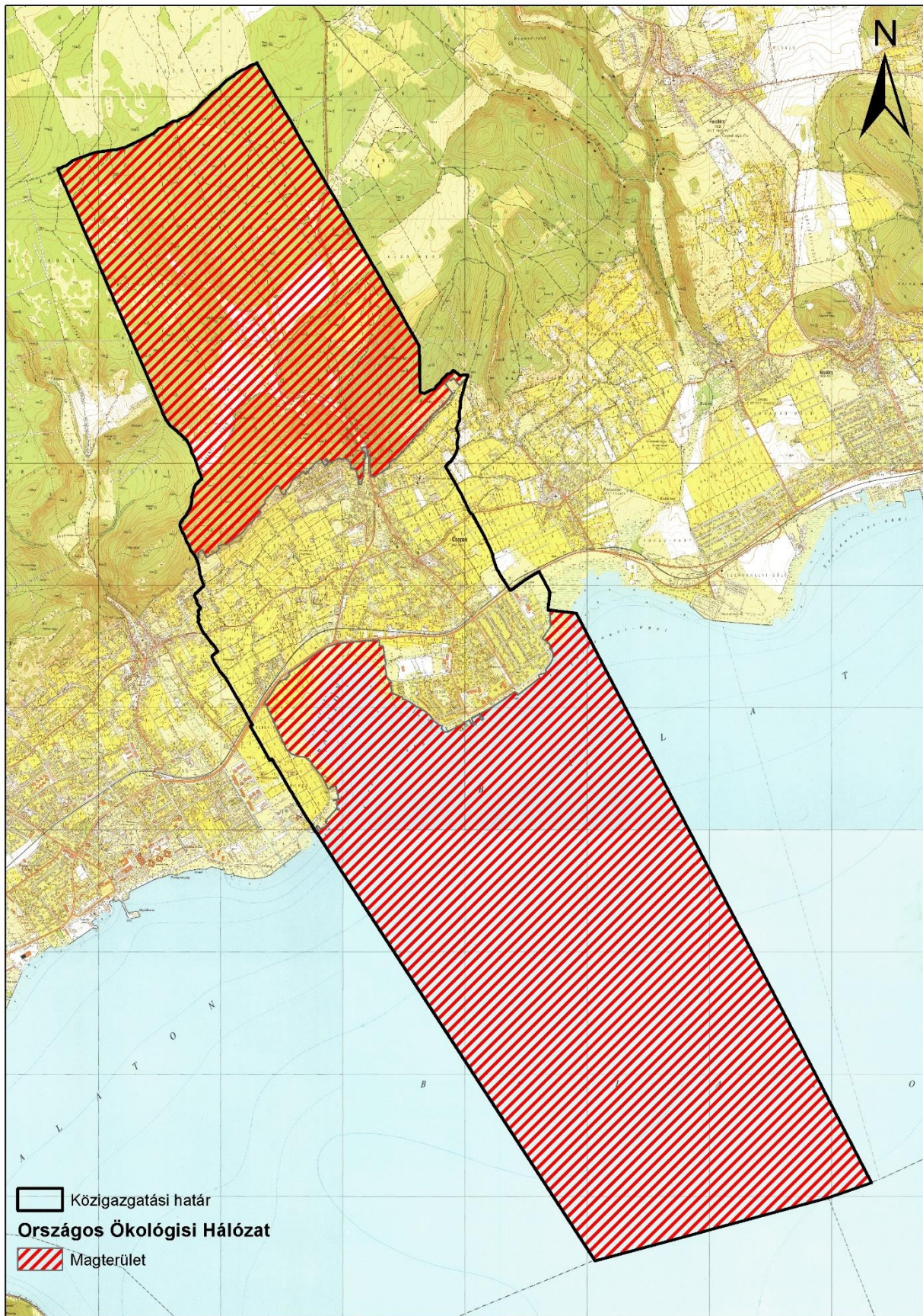

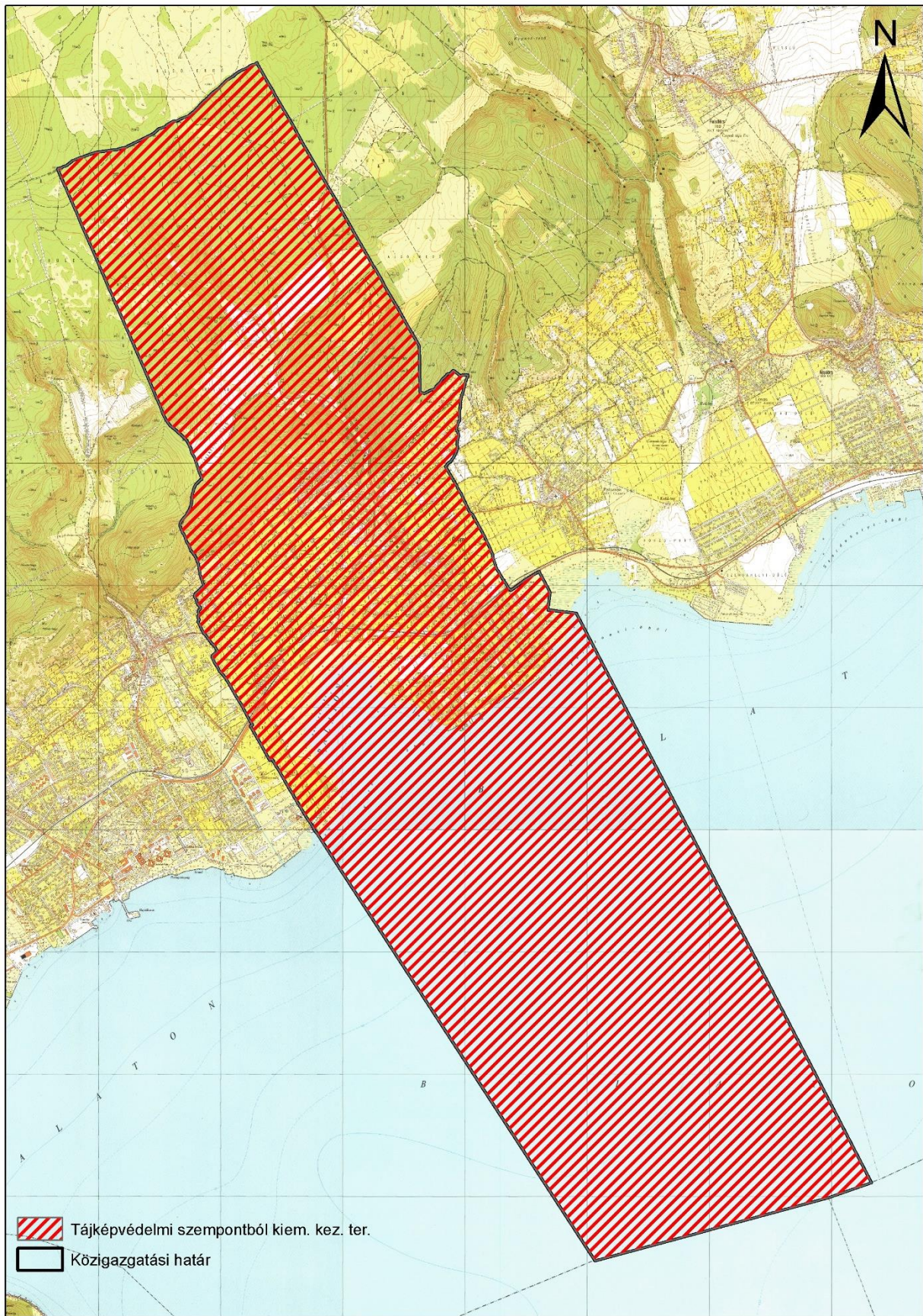

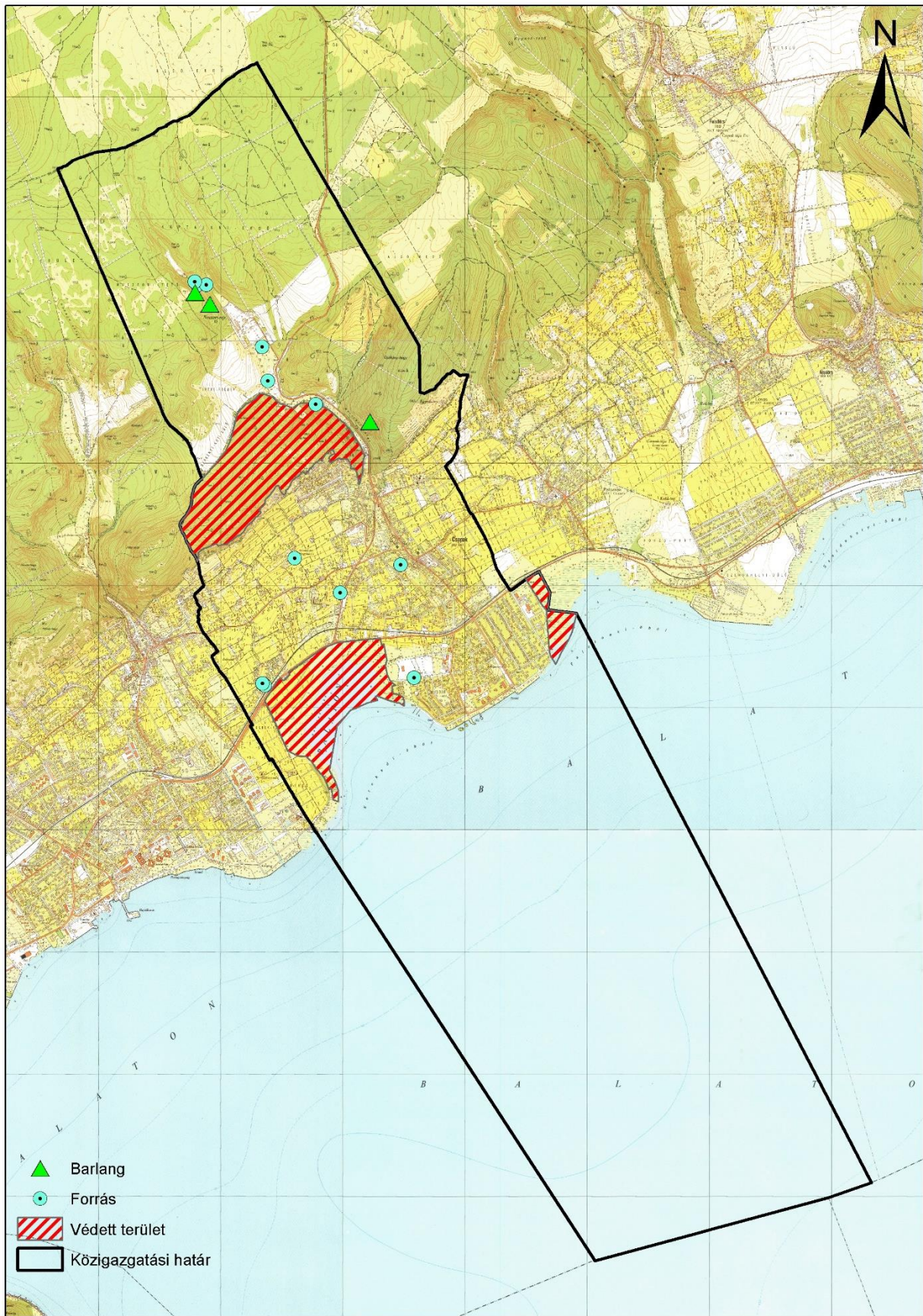

4. függelék: Növények telepítéséről, fenntartásáról és egyes fajok ellen való védekezésről

4.1. fejezet: Tájjelleg megtartására alkalmas növényfajok listája, a Balaton-felvidéken általában javasolt, honos növényzet⁴ (új beültetéseknél alkalmazandó!)

4.1.1. A lakóterület kertje

Javasolt kialakításának előzménye és mintája a parasztkertek hagyománya, melynek számos vonása ma is megtalálható a Balaton-felvidék településein. Ez kiegészíthető a klimatikus adottságoknak megfelelő, honos növényzet.

- gyepterületek:

Kialakításánál a lakókertben az egyetlen fajból álló, fajszegény gyepek helyett a területen előforduló több fűfaj és más alacsony lágyszárú növényzet használatával virágos gyeplétesítése javasolt. Kialakítása természetes úton, vagy fűmag keverék vetésével történhet. (Pl. Sport keverékkel megerősödő gyepre Margitsziget keverékkel és apró díszítő lágyszárúakkal faj gazdag, természetes hatású pázsit telepítése.) A gyep széleinél, vagy kevésbé taposott foltokban a környék szép vadvirágai ültethetők.

Többféle fűmag használatával a természeteshez közelebb álló gyep kialakítása.

Javasolt alkotók:

francia perje (*Arrhenatherum elatius*), karcsú fényperje (*Koeleria cristata*), prémes gyöngyperje (*Melica ciliata*), sziklai csenkesz (*Festuca pseudodalmatica*), kései perje (*Cleistogenes serotina*), vékony csenkesz (*Festuca valesiaca*)

- A fű felületét apró növésű lágyszárúak díszíthetik, pl.

százszorszép (*Bellis perennis*), vajszínű ördög szem (*Scabiosa ocreoleuca*), kakukkfű (*Thymus* sp), veronika fajok (*Veronica* sp), hasznos földitömjén (*Pimpinella saxifraga*), fehér here (*Trifolium repens*)

- A gyep széleinél, vagy kevésbé taposott foltokban a környék szép vadvirágai telepíthetők, pl. hóvirág (*Galanthus nivalis*), széles levelű salamonpecsét (*Polygonatum latifolium*), illatos ibolya (*Viola odorata*), gyöngyvirág (*Convallaria majalis*), télizöld meténg (*Vinca minor*)

A kertet szegélyezhetik alacsony növésű, ill. helyenként magasabb virágos növények. Kedvező a fűszer és gyógynövények használata is. A kerítések, támfalak felületét díszcserjék sora élénkítheti. Nagyobb felület esetén feltétlenül szükséges a kőbástyára, kerítésre felkúszó, vagy lecsüngő növényzet telepítése.

- Alacsony növésű szegélyvirágok:

pocsinrózsa (*Portulaca grandiflora*), petúnia (*Petunia hybrida*) árvácska (*Viola wittrockiana*), körömvirág (*Calendula officinalis*) jácintok (*Hyacinthus* sp), lila sáfrány (*Crocus vernus*), fehér nárcisz (*Narcissus poeticus*), aranysáfrány (*Crocus aureus*), csupros nárcisz (*N. pseudonarcissus*), kék nőszirm (*Iris germanica*), tazetta nárcisz (*N. tazetta*), pompás nárcisz (*N. incomparabilis*), törökszegfű (*Dianthus barbatus*). törpe bársonyvirág (*Tagetes patula*), kerti szegfű (*Dianthus caryophyllus*), búzavirág (*Centaurea cyanus*), lenvirágú habszegfű (*D. plutnaris*), szikla-bőrlevél (*Bergenia crassifolia*)

⁴ forrás: a Balaton-felvidéki Nemzeti Park <http://www.bfnp.hu/magyar/oldalak/novenyjegyzek>

- Magasabb kerti virágok:
nefelejcs (*Myosotis silvestris*), tornyos harangvirág (*Campanula pyramidalis*), őszirózsa fajok (*Aster* sp.), ezüstös pipitér (*Anthemis biebersteiniaia*), kerti margaréta (*Chrysanthemum maximum*), estike (*Hesperis matronalis*), mezei margaréta (*C. leucanthemum*), erdei szellőrózsa (*Anemone sylvestris*), kerti szarkaláb (*Consolida ajacis*), fehér liliom (*Lilium candidum*), japán árnyliliom (*Hosta lancifolia*), tűzliliom (*Lilium bulbiferum*), pálma liliom (*Yucca filamentosa*), tulipánfélék (*Tulipa* sp.), bugás lángvirág (*Phlox paniculata*), oroszlánszaj (*Antirrhinum majus*), kerti fátyolvirág (*Gypsophila elegans*), báránnyarok (*Amaranthus hypochondriacus*)
- kerti díszként is használható fűszer- és gyógynövények: üröm fajok (*Artemisia* sp.), izsóp (*Hypossus officinalis*), levendula (*Lavandula angustifolia*), rozmaring (*Rosmarinus officinalis*), kerti ruta (*Ruta graveolens*), orvosi zsálya (*Salvia officinalis*), kakukkfű fajok (*Thymus serpyllum*, *T. sp.*), bazsalikom (*Ocimum basilicum*)
- kerítést kísérő díszcserjék
kerti madárbirs (*Cotoneaster horizontalis*), tűztövis (*Pyracantha coccinea*), egybibés galagonya (*Craetegus monogyna*), szederfajták (*Rubus* sp.), nyári orgona (*Buddleia davidii*), közönséges orgona (*Syringa vulgaris*), mályva (*Hibiscus siriacus*)
- felkúszó és lecsüngő növényzet (támfalra, kerítéshez, kőfal elé)
trombita folyondár (*Campsis radicans*), sarkantyúka (*Tropaeolum majus*), tatár lonc (*Lonicera tatarica*), magyar lonc (*Lonicera tellmaniana*), borostyán (*Hedera helix*), kék hajnalka (*Ipomoea tricolor*), ligeti szőlő (*Vitis silvestris*), bíboros hajnalka (*I. purpurea*)
- kőfalakat, támfalakat élénkítő növényzet (a kúszónövényekkel együtt alkalmazva)
sziklai ternye (*Alyssum saxatile*), fehér varjúháj (*Sedum album*), rózsás kövirózsa (*Sempervivum marmoreum*), borsos varjúháj (*Sedum acre*)
- A lakótelkek fái:
A régi falusi kertekben jellemzőek a haszonfák voltak, főleg a kevés permetezést igénylő gyümölcsfák. Más fákat csak megtűrték nem vágtak ki -, ha kivételesen szép volt. pl. kislevelű hárs (*Tilia cordata*), berkenye (*Sorbus* sp.), vadkörte (*Pyrus pyraister*), tölgy (*Quercus* sp.)
- Javasolt gyümölcsfák és cserjék
dió (*Juglans regia*), kajszibarack (*Prunus armeniaca*), őszibarack (*Prunus persica*), mandula (*Prunus dulcis*), szilva (*Prunus domestica*), meggy (*Prunus cerasus*), cseresznye (*Cerasus* sp.), alma (*Malus domestica*), körte (*Pyrus communis*), eperfa (*Morus alba*), szőlő (*Vitis vinifera*), füge (*Ficus carica*) málna (*Rubus idaeus*), piros ribizli (*Ribes spicatum*), egres (*Ribes uva-crispa*), mogyoró (*Corylus avellana*)
Sajátos hangulatot adhat a különféle dísztökök (*Cucurbita pepo*), a kúszó bab (*Phaseolus* sp.), napraforgó (*Helianthus annuus*) mértéktartó alkalmazása.
A lakótelken a felsorolt növényfajokból ízléssel összeválogatva alakítható ki a virágos gyeplő, néhány árnyékos adó (gyümölcs)fa, a széleken cserjék, virágok, a kerítést kísérő magasabb virágok vagy cserjesor, a nagyobb függőleges felületeket vagy kőfalat derítő kúszónövények, sziklai növényzet. A lakóházat, tornácot, falmélyedéseket cserepes dísznövények gazdagíthatják, legjellemzőbb a muskátli (*Pelargonium zonale*).

4.1.2. Közterületek, parkok növényzete:

Alapvető szempont, hogy a területen honos növényfajok, fák es cserjék használatával kerüljenek kialakításra. Nagyszámú fa, bokor alkalmazása esetén a lágyszárúak, virágok a kezelt parkok jellegét kevésbé határozzák meg, a növények nemesítésével távoli területeken honos virágok mindennapi alkalmazása elterjedt. A díszparkokban a honos fajok alkalmazása mellett lágyszárúak esetében kisebb mértékben elfogadott a zöldfelületek karakteréhez igazodó nemesített más fajok ültetése is.

- Fák a településközpontban, a templom körül es a jelentősebb középületeknél
kislevelű hárs (*Tilia cordata*), vadgesztenye vagy bokrétafa (*A.esculus hippocastarium*), molyhos tölgy (*Quercus pubescens*), kocsánytalan tölgy (*Quercus oetrae*)
- További honos fafajok
mezei juhar (*Acer campestre*), mezei szil (*Ulmus minor*), magas kőris (*Fraxinus exceksior*), virágos v. mannakőris (*Fraxinus omus*), madárberkenye (*Sorbus aucuparia*) Színezheti az összetételt egy-egy rezgő nyár (*Populus tremula*), nyír (*Betula pendula*), eperfa (*Morus alba*).
- Cserjék
madárbirs (*Cotoneaster sp.*), cserszömörce (*Cotinus coggygia*), egybibes galagonya (*Crataegus rnonogyna*), kecskerágó (*Euonymus sp.*), veresgyűrű som (*Cornus sanguinea*), kökény (*Prunus spionosa*)
- Díszcserjék
közönséges fagyal (*Ligustrum vulgare*), mogyoró (*Corylus avellana*), orgona (*Syringa vulgaris*), A lakókereteknél felsorolt gyümölcsfák, cserjék, kúszónövények is alkalmazhatók a hely függvényében.

4.1.3. Külterületeken ajánlott növényzet:

Szőlőhegyeken a történeti szőlőművelés fenntartásával csak a pince bejáratnál jellemző a kis gyepterület. Az épület vagy boltpince mellett diófák ültetése általános, melyek egyben a pince árnyékolását is szolgálják. Esetleg telepíthető néhány gyümölcsfa, főként csonthéjasok, és cserjék. A tájidegen növényzet alkalmazását mindenképp kerülni kell.

A települések további külterületén megtalálhatók a természeti értéket hordozó rétek, gyepek, nádasok, mélyfekvésű, vizes élőhelyek és a patakokat, élővízfolyásokat kísérő természetes növényzet. E területek természetes növényzetének megőrzése, a változatlan élőhelyi feltételek fenntartása szükséges. Tájképi értékük mellett ökológiai kapcsolatot, sok állatfaj számára menedéket jelentenek a patakot szegélyező és az út menti fasorok, sövények.

A védett táj egyediségének megőrzéséhez a településeken, különösen a külterületen kerülni kell a tájidegen növényfajok használatát. Az arborétumok és díszparkok gyűjteményének kivételével a Balaton-felvidéki táj szépségét a sokféle élőhelyet jellemző honos növényzet gazdagsága adja. Ezért a tájidegen fajok egyedei (pl. a fenyők (*Picea sp*)) csak igen kis mértékben, inkább csak egy-két jelentős épülethez kapcsolva jelenjenek meg a településeken. A lakó- es üdülőtellek, de különösen a külterületek, szőlőhegyek területén, a tájidegen fajok (tű- és pikkelylevelűek, tuják (*Thuja occidentalis*)) ültetése feltétlenül kerüendő.

A nyomvonalas infrastruktúra létesítésénél(út, közművezetékek) különösen fontos a bolygatott területek helyreállítása, a telepítésre kerülő növényzetnek a honos állományból történő megválasztása, a terület élőhelyi adottságainak függvényében.

4.2. fejezet: Az idegenhonos inváziós fajok

betelepítésének vagy behurcolásának és terjedésének megelőzéséről és kezeléséről szóló 1143/2014. EU rendelet alapján

A rendelet alapján a tagországok képviselőiből álló inváziós fajok elleni védelemért felelős bizottság elfogadta azt a növény- és állatfajlistát, mely az Unió számára veszélyt jelentő inváziós idegenhonos fajok jegyzékét alkotja. A listán szereplő fajok egyedeire vonatkozó szigorú szabályok szerint tilos az egész EU területén forgalomba hozni és a természetbe kibocsátani akár egyetlen példányt is, de a behozatalra, tartásra, tenyésztésre, szaporításra, szállításra, kereskedelemre és felhasználásra is hasonlóan szigorú szabályok vonatkoznak.

A listában szereplő növényfajok:

Magyar név	Tudományos név
Borfa, tengerparti seprúcserje	<i>Baccharis halimifolia</i>
Kaliforniai tündérhínár	<i>Cabomba caroliniana</i>
Vízijácint	<i>Eichhornia crassipes</i>
Perzsa medvetalp	<i>Heracleum persicum</i>
Sosnowsky-medvetalp	<i>Heracleum sosnowskyi</i>
Hévízi gázló	<i>Hydrocotyle ranunculoides</i>
Fodros átokhínár	<i>Lagarosiphon major</i>
Nagyvirágú tóalma	<i>Ludwigia grandiflora</i>
Sárgavirágú tóalma	<i>Ludwigia peploides</i>
Sárga lápbuzogány	<i>Lysichiton americanus</i>
Közönséges süllőhínár	<i>Myriophyllum aquaticum</i>
Keserű hamisüröm	<i>Parthenium hysterophorus</i>
Ördögfarak keserűfű	<i>Persicaria perfoliata</i>
Kudzu nyílgyökér	<i>Pueraria montana</i> var. <i>lobata</i>

Várhatóan 2017-ben az alábbi fajokkal fog bővülni a lista:

Magyar név	Tudományos név
Közönséges selyemkóró	<i>Asclepias syriaca</i>
Vékonylevelű átokhínár	<i>Elodea nuttallii</i>
Bíbor nebáncsvirág	<i>Impatiens glandulifera</i>
Felemáslevelű süllőhínár	<i>Myriophyllum heterophyllum</i>
Kaukázusi medvetalp	<i>Heracleum mantegazzianum</i>
Óriásrebarbara	<i>Gunnera tinctoria</i>
Tollborzfü	<i>Pennisetum setaceum</i>
	<i>Alternanthera philoxeroides</i>
	<i>Microstegium vimineum</i>

4.3. fejezet: A NATURA 2000 gyepterületek

fenntartásának földhasználati szabályairól szóló 269/2007. (X. 18. Korm. rendelet alapján

A kormányrendelet melléklete meghatározza azoknak a fajoknak a listáját, melyek inváziós és termőhely-idegen növényfajoknak tekinthetők, így az 5. § (2) bekezdés értelmében a Natura 2000 gyepterületeken ezek megtelepedését és terjedését meg kell akadályozni, állományuk visszaszorításáról gondoskodni kell mechanikus védekezéssel vagy speciális növényvédőszer kijuttatással.

Az érintett növényfajok:

1. Fásszárú inváziós és termőhely-idegen növényfajok:

Magyar név	Tudományos név
akác	<i>Robinia pseudo-acacia</i>
amerikai kőris	<i>Fraxinus americana</i>
bálványfa	<i>Ailanthus altissima</i>
keskenylevelű ezüstfa	<i>Elaeagnus angustifolia</i>
fekete fenyő	<i>Pinus nigra</i>
erdei fenyő	<i>Pinus silvestris</i>
gyalogakác	<i>Amorpha fruticosa</i>
kései meggy	<i>Prunus serotina</i>
zöld juhar	<i>Acer negundo</i>

2. Lágyszárú inváziós növényfajok:

Magyar név	Tudományos név
alkörmös	<i>Phytolacca americana</i>
japánkeserűfű fajok	<i>Fallopia</i> spp.
kanadai aranyvessző	<i>Solidago canadensis</i>
magas aranyvessző	<i>Solidago gigantea</i>
parlagfű	<i>Ambrosia artemisiifolia</i>
selyemkóró	<i>Asclepias syriaca</i>
süntök	<i>Echinocystis lobata</i>

4.4. fejezet: A növényvédelmi tevékenységről

(kivonata a 43/2010. (IV. 23.) FVM rendeletből)

A rendelet 2. § (1) bekezdése értelmében a földhasználó és a termelő köteles védekezni az alábbi növények ellen:

- parlagfű (*Ambrosia artemisiifolia*),
- keserű csucsor (*Solanum dulcamara*),
- selyemkóró (*Asclepias syriaca*),
- aranka fajok (*Cuscuta* spp.).

4.5. fejezet: Javasolt ültetési távolság

Típus	Növési magasság	Ültetési távolság	
		kerítéstől, jogi határtól	szomszédos épülettől
lombos cserjék és oszlopos növekedésű örökzöld cserjék	< 2,0 m	0,5 m	1,0 m
lombos cserjék	> 2,0 m	1,5 m	2,0 m
fátermetű fenyőfélék	> 2,0 m	2,0 m	2,5 m
gyümölcs és egyéb fák	< 3,0 m	1,5 m	2,0 m
lombos fa	> 3,0 m	3,0 m	3,0 m